LLEGADAS A LA UNIÓN EUROPEA POR COSTAS

CEA(R)
Comisión Española de **Ayuda al Refugiado**

2015

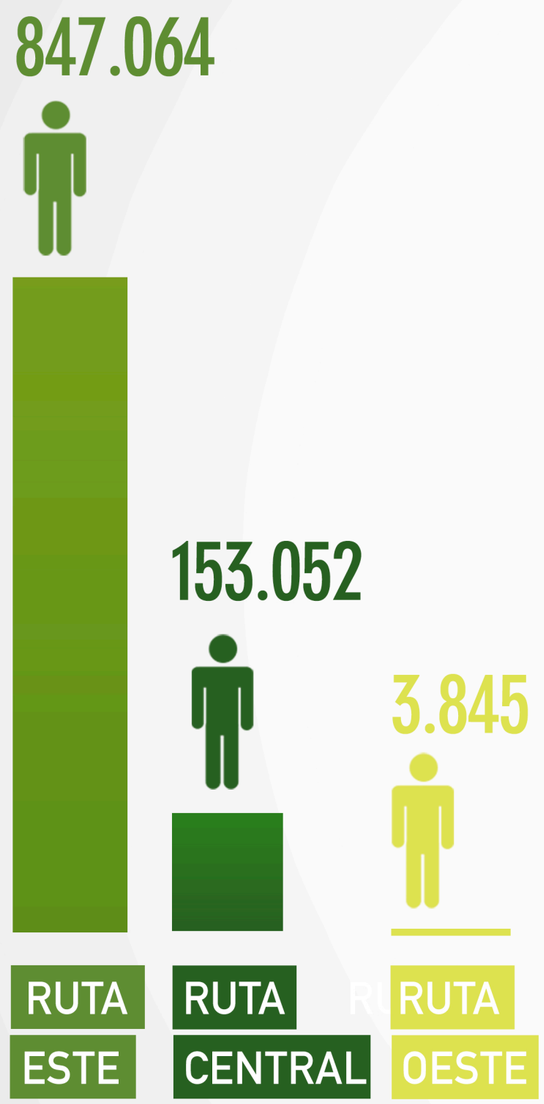

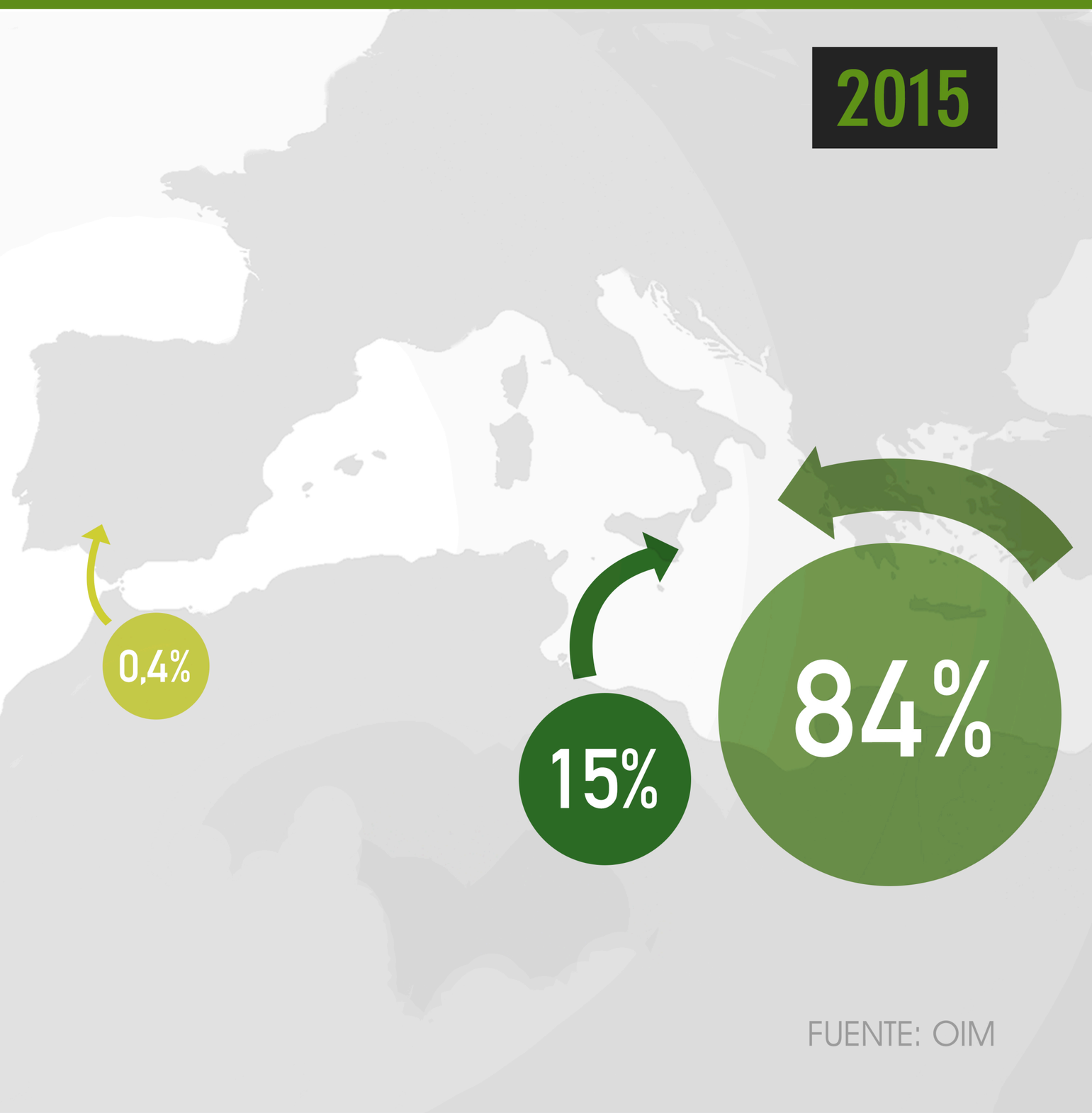

Total entradas 1.004.356

FUENTE: OIM

La **Comisión Española de Ayuda al Refugiado (CEAR)** es una organización no gubernamental fundada en 1979, de acción voluntaria, humanitaria, independiente y plural. Nuestro objetivo es el de trabajar junto a los ciudadanos por la defensa del derecho de asilo.

www.cear.es
91 598 05 35
centro.documentacion@cear.es